BALADES LUDIQUES

POUR PETITS ET GRANDS

Vallon-Pont-d'Arc
Le bourg

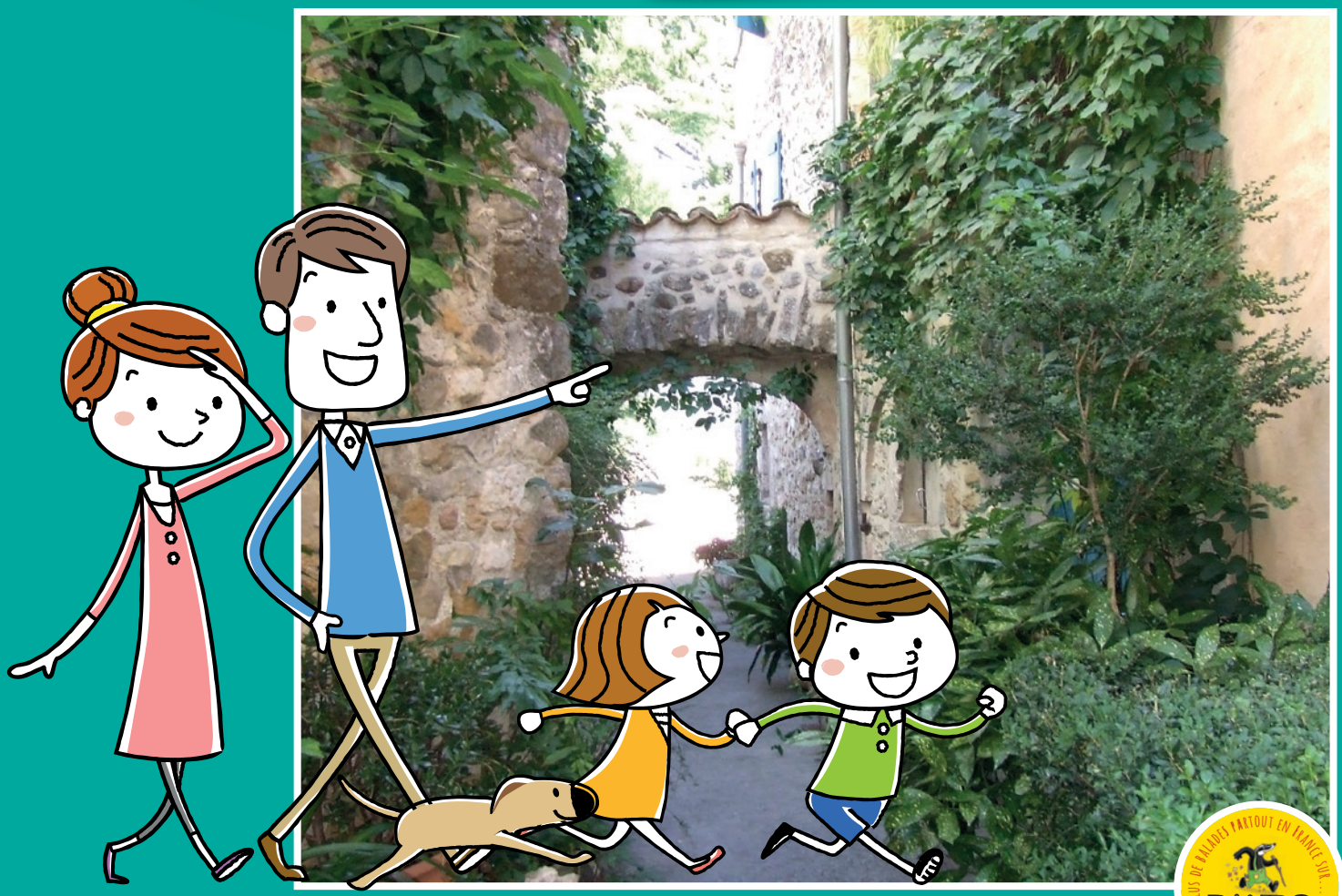

Visiter, se balader, s'amuser !

Office de Tourisme
GORGES DE L'ARDÈCHE - PONT D'ARC

16 rue des abeilles
07150 VALLON PONT D'ARC
Tél. : 04 75 54 54 20

info@gorges-ardeche-pontdarc.fr
www.gorges-ardeche-pontdarc.fr

GORGES de l'Ardèche | Pont d'Arc

Famille Plus
VIVRE ENSEMBLE DE BELLES EXPÉRIENCES

Facile | 1,7 km | 1 h 15 | Temps estimé pour un enfant de 4 ans marchant à 1,8 km/h

Vallon-Pont-d'Arc
Le bourg

Départ : Place de l'Ancienne Gare
GPS : 44.405789N / 4.392180E Prenez un crayon !

Vallon-Pont-d'Arc est un village d'environ 2 500 habitants, situé aux portes de l'un des plus beaux sites touristiques de France : La Réserve Naturelle des Gorges de l'Ardèche. Le célèbre Pont d'Arc, arche naturelle de plus de 60 m de hauteur creusée par la rivière Ardèche, lui a donné son nom.
En 1994, des spéléologues ont fait une découverte extraordinaire : La « Grotte Chauvet - Pont-d'Arc ». Celle-ci se situe à deux pas du Pont d'Arc et a abrité successivement ours et hommes préhistoriques. Elle renferme plus de 420 représentations d'animaux datant de 36 000 ans. Elle est inscrite à l'UNESCO depuis le 22 juin 2014. Cette reconnaissance confirme son statut de chef-d'œuvre artistique et témoignage unique de l'histoire de l'humanité. Ce site remarquable se découvre grâce à son espace de restitution nommé « Grotte Chauvet 2 ».

Carnet de route

Soyez vigilants avec vos enfants notamment sur les zones non piétonnes. Le parcours s'effectue sous votre entière responsabilité. La société Randoland et l'Office de Tourisme déclinent toute responsabilité en cas d'accident.

Débuter la balade depuis la place de l'Ancienne Gare. Vous n'y trouverez pas de gare, mais la salle des fêtes, la poste et autres commerces. Gimper les escaliers, en haut, prendre à droite la calade de Raveyron et s'arrêter au niveau du grand portail à gauche, juste avant les pavés, pour résoudre la première énigme ①.
Passer sous le porche en face puis sous le second porche à droite du Mas de Raveyron. Descendre à gauche. Poursuivre à gauche jusqu'au croisement. Continuer la balade à gauche jusqu'au jardin public où vous pourrez profiter d'une vue sur le Chastelas (une seconde balade Randoland existe sur ce site-là).
Poursuivre jusqu'à la plaque de Jules Ollier de Marichard ②.
Poursuivre jusqu'au temple ③.
Une fois l'énigme résolue, aller à droite, rue Roger Salengro et poursuivre jusqu'à la place Armand Puaux dite place du Verger. Continuer en face pour se rendre à la halle aux grains sur la gauche ④.
Descendre la calade de Bourdaric en bas à gauche puis continuer à gauche et à droite pour passer devant la plaque de La Rigolette. Après le porche poursuivre rue des Anciennes Murailles à droite et continuer toujours tout droit jusqu'au croisement avec la Calade de Coulette. La grimper. En haut, se diriger à droite jusqu'au porche. Faire 10 mètres supplémentaires dans la même direction pour découvrir le Carieyrou (passage très étroit) sur la gauche, une ancienne ruelle médiévale ⑤.
Revenir au porche, à la calade de Coulette, et passer dessous pour accéder à la place des Arceaux. Descendre puis prendre la première à gauche jusqu'à la calade de l'Église. La grimper et s'arrêter à son sommet, face au n°4, pour résoudre une nouvelle énigme ⑥.
Contourner l'église pour se placer devant son entrée, à côté de la grande croix pour profiter du point de vue ⑦.
Revenir vers la Halle aux Grains et aller à gauche. Descendre la rue du Château en face pour arriver place de la Résistance ⑧.
Tourner le dos au Château, faire 100 mètres et prendre à gauche (attention en traversant la rue) pour prendre la rue Rosine Boucher jusqu'en bas de celle-ci. Vous arrivez sur l'ancienne route du Pont d'Arc et le nouvel Office de Tourisme de l'autre côté de la rue. Emprunter le passage piéton en vérifiant bien le miroir. Votre balade se termine à l'Office de Tourisme où vous pourrez faire valider vos réponses.

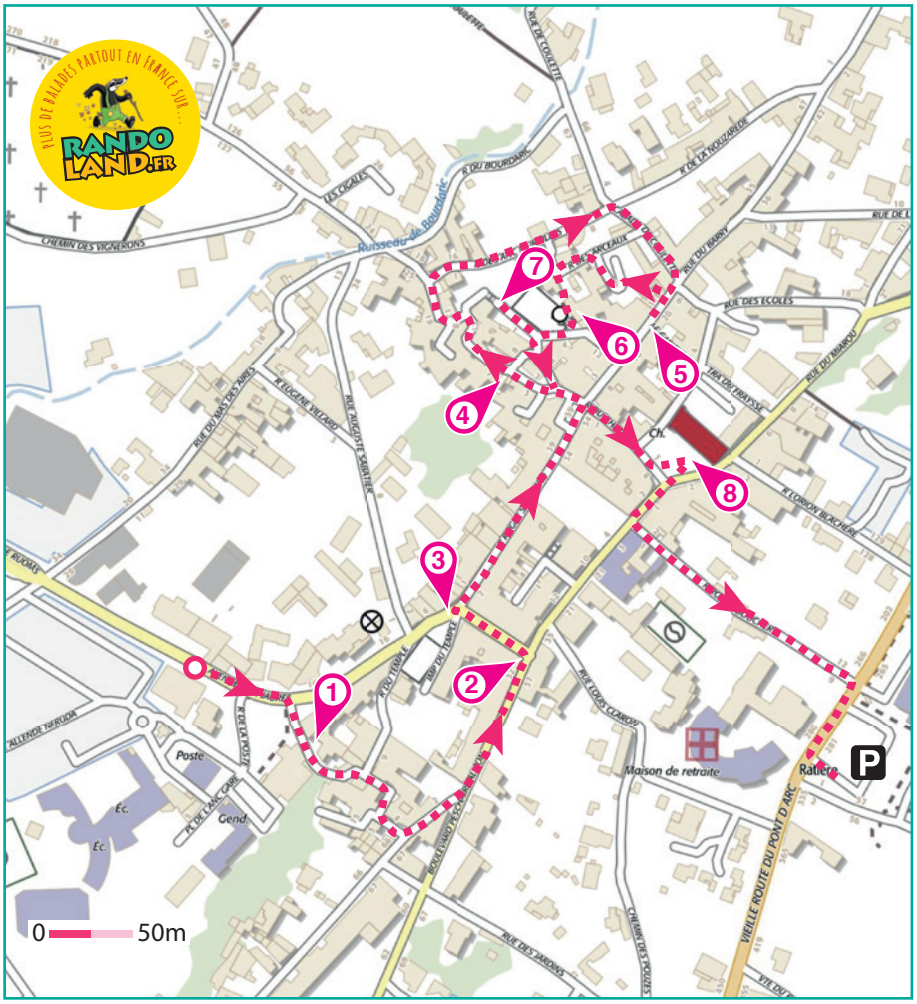

© Randoland 2023 - © IGN 2023 Autorisation N° 109166-136114

4-6 ans

Le bourg

Cette année, pour le Festival « Môme Z'émerveille », Mamouto a décidé d'inviter Diplo, un vieil ami d'enfance. Cependant, voilà maintenant plusieurs années qu'il ne l'a plus vu et il se demande s'il arrivera à le reconnaître. Des indices sont à découvrir tout au long de ta balade. Utilise les informations fournies sur la page suivante pour retrouver Diplo dans l'illustration ci-dessous.

À l'Office de Tourisme, tu pourras vérifier si tu as trouvé la bonne réponse.
Tu peux aussi vérifier sur le site randoland.fr et gagner des points bonus !

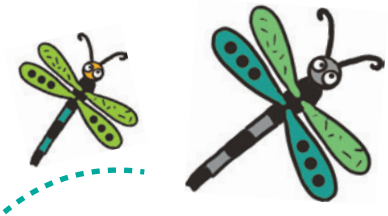

AVANT DE PARTIR

Si la girafe étire son long cou
C'est pour regarder partout,
Elle est curieuse, voilà tout !
Si le caïman bâille de toutes ses dents,
C'est parce qu'il s'ennuie tout le temps,
Mais ça ne fait même pas peur aux enfants !

TA RÉPONSE

© Randoland 2023. Illustrations: Armelle Drouin - AdobeStock - Freepik.com - Pexels

Tu peux te rendre à l'office de tourisme ou sur le site www.randoland.fr pour vérifier ta réponse (code énigme 0733001P).

Cette page est protégée. Pour acheter le fichier non protégé, rendez-vous sur www.randoland.fr

Pour toutes les activités de cette fiche, tu vas [illegible] découvrir, à chaque point indice, une caractéristique du dinosaure recherché. Cela te permettra, à chaque étape, d'en éliminer un ou plusieurs. À la fin, il devrait te rester un seul dinosaure : Diplo, celui que tu cherches !

1 Le portail de la calade de Raveyron

Quelle est la forme de ce grand portail ?

couleur de la tête

2 La plaque de J. O. de Marichard

Quel est le dernier chiffre de la date de naissance de Jules Ollier de Marichard ?

couleur du corps

3 Le temple

Approche-toi de la grande porte en bois du temple. Tu peux voir une drôle d'étoile [illegible] en bois.

Mais quel animal est suspendu à cette étoile ?

forme des épines

4 La halle aux grains

Quelle est la forme [illegible] des piliers en pierre de la halle ?

type de cornes

5 Le Carieyrou

Quel groupement d'étiquettes te permet de retrouver le nom de l'animal qui peut passer facilement par le Carieyrou ?

position des yeux

6 La calade de l'Église

Examine bien les sculptures autour de la porte de la maison à gauche du n° 4. Tu peux voir une tête représentée.

Quelle partie de son visage n'est pas visible ci-dessus ?

forme de la queue

7 L'église Saint-Saturnin

Quel [illegible] mis-tu sur la branche verticale de la grande croix, superposée avec l'échelle ?

forme des taches

8 La place de la Résistance

[illegible] à droite du monument aux morts la « cible » colorée sur une grande plaque.

Lequel de ces pinceaux n'a pas servi à la peindre ?

nombre de tâches

Le bourg

ÉNIGME

Comme tous les ans, le Festival Môme Z'émerveille se déroule à Vallon-Pont-d'Arc. Cette année, Mamouto, la mascotte de l'événement, et son ami Pierre décident de participer à la fabrication de cabanes en peaux de bêtes. Mais, alors qu'ils creusaient un trou pour planter les bases de la maison, Pierre se heurte contre un petit objet en bois. Vite, il le sort de son trou et découvre un petit coffre verrouillé par un gros cadenas.

Pour savoir ce qu'il renferme, Mamouto lui propose de contacter son vieil ami l'inspecteur Rando qui, après avoir mené l'enquête, a sa petite idée sur le code à utiliser. Et toi, sauras-tu le retrouver ?

LISTE DE CODES

- ❑ 3LEEBEGL
- ❑ ARML8TPU
- ❑ DSE1PECH
- ❑ GDFU8PTB
- ❑ MPES8EBF
- ❑ MTL8PCUB
- ❑ P8ZTMLRA
- ❑ T8AMCPGH
- ❑ TMA8BRPC
- ❑ RTGHLXM2

À chaque point indice, lis bien les indications de la page suivante et reporte tes réponses sur la grille de bas de page.

Tu disposes du plan ci-dessous. À l'emplacement des pastilles numérotées, lis les indications qui te permettront de résoudre l'énigme principale.

À la fin de ta balade, rends-toi à l'Office de Tourisme pour vérifier ta réponse. Tu peux aussi vérifier sur le site randoland.fr et gagner des points bonus !

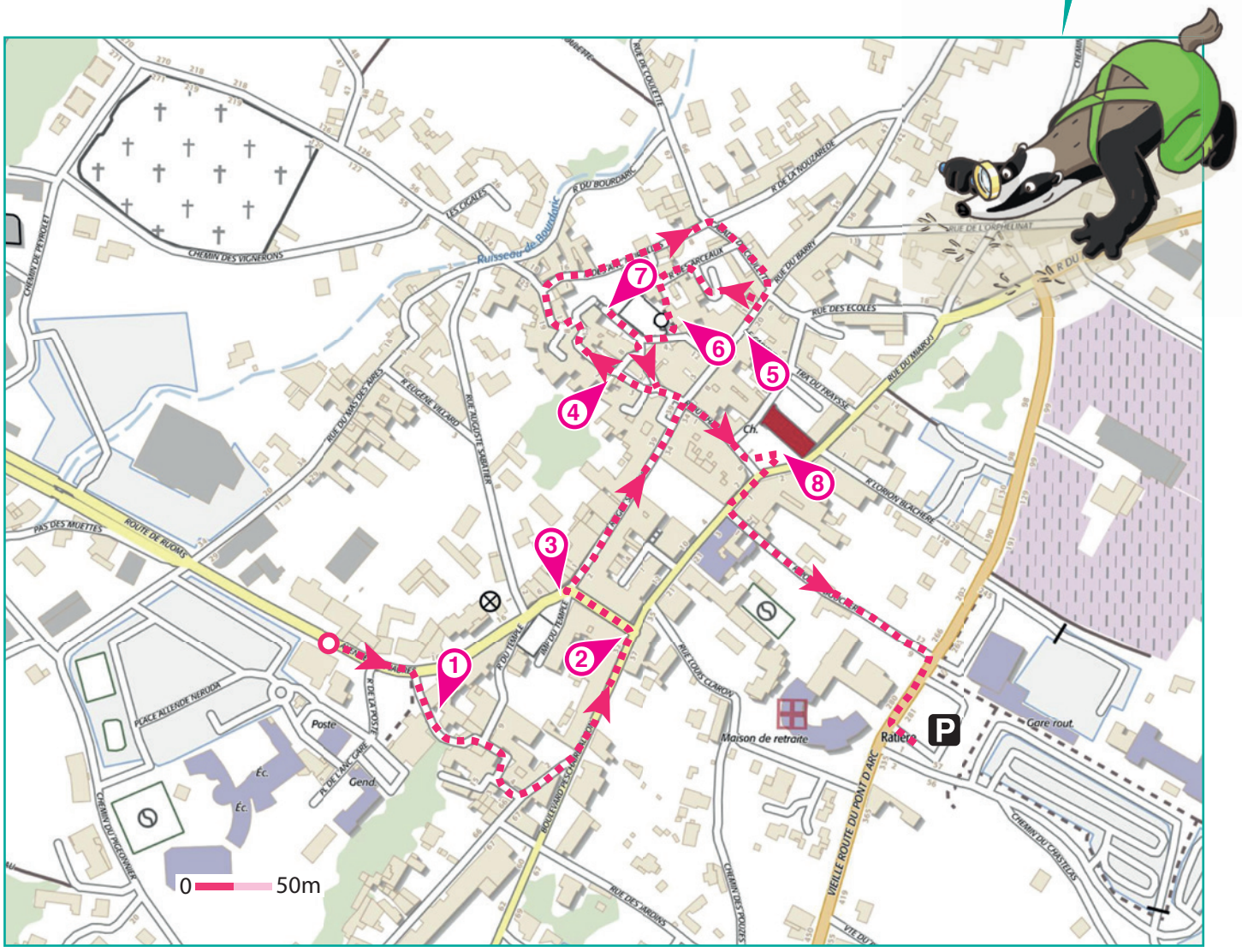

© Randoland 2023 - © IGN 2023 Autorisation N° 109166-136114

Cette page est protégée. Pour acheter le fichier non protégé, rendez-vous sur www.randoland.fr

Au cours les ... de ... inscris dans la grille de bas de page les réponses trouvées en face des nombres correspondants.

1 Le portail de la calade de Raveyron

R... trouve ... de ce grand portail. Mamouto et Pierre sont allés s'amuser ... stand de tir ... la fête ... remarque que son score est égal au résultat de l'addition entre le chiffre des centaines et des unités.

MAMOUTO

PIERRE

Note dans la grille l'initiale du prénom de cette personne.

2 La plaque de J. O. de Marichard

Quelle est la date de naissance de Jules Ollier de Marichard ?

Amuse-toi à classer les chiffres de ta réponse dans l'ordre croissant (du plus grand au plus petit).

Ex : 1945 = ... 5 ... 1 ... = ... 54

Inscris ta réponse dans la grille.

3 Le temple

L'inspecteur Rando a demandé à Mamouto et Pierre de faire un croquis de la croix qu'on peut voir en haut de la porte du temple. Cependant un seul l'a dessinée correctement.

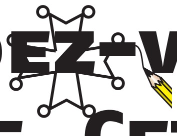

MAMOUTO

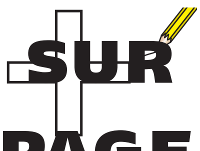

PIERRE

Note l'initiale de son prénom dans la grille.

4 La halle aux grains

Combien de ... piliers en pierre possède la halle aux grains de la place Couverte ?

... ta réponse en anglais dans la grille.

Un peu d'aide

Les chiffres en anglais

Un = one
Deux = two
Trois = three
Quatre = four
Cinq = five
Six = six
Sept = seven
Huit = eight

5 Le Cariesrou

A ton avis, laquelle de ces distances correspond à la largeur minimale du Cariesrou ?

A : 160 cm – B : 90 cm – C : 4,50 m

Reporte dans la grille la lettre correspondant à ta réponse.

6 La calade de l'Église

L'inspecteur Rando a demandé à Pierre et Mamouto de décrire la porte décorée du n°4 en haut de la calade. Il a fondu les lettres de chaque ... en écrivant leurs témoignages. Décode les différentes affirmations et retrouve celui qui dit vrai.

MAMOUTO : Quand on est face au n°4, on peut voir la têste d'un perslonnage au delssus ... De chaque côté il y a ... piles.

PIERRE : Malis noen Mamoulto, tou te tromlpes ! Il y a seulement une étoile de chaque côté de la tente.

Cette fois, reporte l'avant-dernière lettre de son prénom dans la grille.

7 L'église Saint-Saturnin

« On peut en voir cinq au-dessus de la porte d'entrée latérale de l'église ». Mais de quoi parle l'inspecteur Rando ?

Note ta réponse dans la grille au singulier.

8 La place de la Résistance

Retrouve à ... du ... , la plaque appelée « Vallon Pont d'Arc Commune Mondialisée ». Tu peux voir une « cible » peinte. A l'intérieur un drapeau a également été peint. Cependant, une seule des couleurs primaires apparaît ... à la ... du drapeau sur la cible. Laquelle ?

Inscris son nom dans la grille.

Un peu d'aide

Les couleurs primaires sont le jaune, le bleu et le rouge.

Grille réponse — Circuit n°07...

Remets en ordre les caractères des cases colorées pour retrouver le code de la lettre recherchée.

Ta réponse : ....

Le bourg

ÉNIGME

Tous les ans, le deuxième week-end de septembre, se déroule les Journées du Patrimoine. À cette occasion, la majorité des sites culturels sont ouverts gratuitement au public. Cette année, la commune de Vallon-Pont-d'Arc a décidé d'ouvrir les portes de son Hôtel de Ville afin de faire découvrir le « Trésor du Château » : une collection de sept tapisseries d'Aubusson datant du XVIIIe siècle.

Malheureusement, alors qu'ils allaient ouvrir les portes au public, Pierre et Mamouto s'aperçoivent que les tapisseries ont disparu … Mais qui a pu commettre un vol comme celui-ci ?

Ils décident tous les deux de prendre contact avec l'inspecteur Rando qui, après avoir mené l'enquête, a réussi à établir une liste de suspects. Il a maintenant besoin de ton aide pour retrouver le vrai coupable du vol des tapisseries. Sauras-tu l'aider ?

LISTE DE SUSPECTS

- **GARDON Corinne,** née le 12 février 1994 à Pradons
- **RILAS Charly,** né le 15 mai 1995 à Lagorce
- **JOLIN Ghislain,** né le 6 août 1990 à Bessas
- **ALOKOI Baptiste,** né le 18 mars 1994 à Vagnas
- **WARTONE Rémy,** né le 27 avril 1990 à Bidon
- **DORLI Corentin,** né le 21 mars 1992 à Orgnac-l'Aven
- **ARTOC Arthur,** né le 3 janvier 1983 à Barjac
- **RATO Marc,** né le 22 janvier 1995 à Ruoms
- **NOURE Julie,** née le 9 juin 1992 à Labeaume
- **POLRU Paul,** né le 24 juin 1979 à Vallon

Tu disposes du plan ci-dessous.

À l'emplacement des points rouges, lis les indications qui te permettront de résoudre l'énigme principale.

À la fin de ta balade, rends-toi à l'Office de Tourisme ou visite le site www.randoland.fr pour vérifier ta réponse et gagner des points bonus !

RANDOLAND.FR

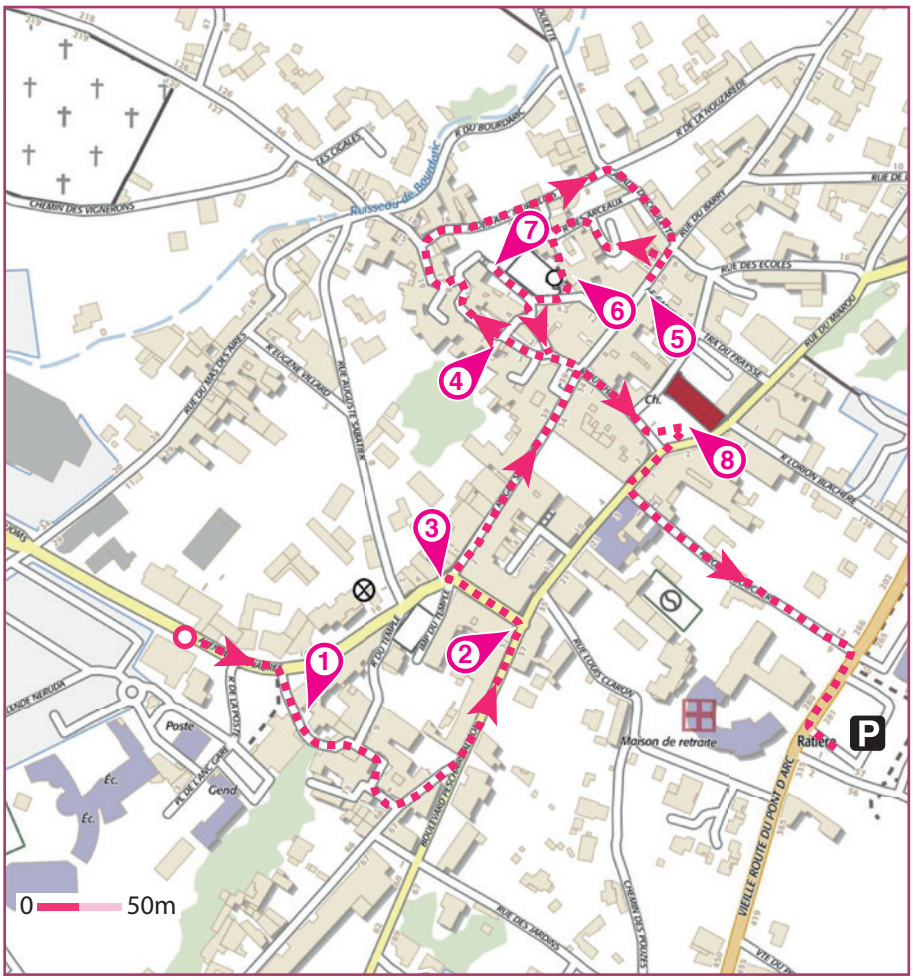

© Randoland 2023 - © IGN 2023 Autorisation N° 109166-136114

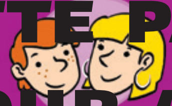

CETTE PAGE EST PROTÉGÉE. POUR ACHETER LE FICHIER NON PROTÉGÉ, RENDEZ-VOUS SUR WWW.RANDOLAND.FR

À chaque étape, lis attentivement les indications fournies pour découvrir des indices. Ils te permettront de réduire la liste des suspects et de découvrir le vrai coupable du vol des tapisseries !

1 Le portail de la calade de Raveyron

Quelle année est inscrite au-dessus de ce portail ?

L'année de naissance de la personne recherchée n'est composée que d'un seul chiffre de l'année inscrite en haut du porche de ce portail.

2 La plaque de J. O. de Marichard

Admettons que Mamouto soit né le 1er janvier de l'année du décès de Jules Ollier de Marichard. Quel âge a-t-il eu le 1er janvier 2018 ?

Ton calcul : 2018
− _ _ _ _
= _ _ _

Le mois de naissance de la personne recherchée est inférieur au chiffre des unités de ta réponse.

Petite aide
Janvier : 1 ; Février : 2 ; etc.

3 Le temple

Si tu continues à descendre en direction en dessous du temple, sur la gauche dans l'avenue Jean Jaurès, tu pourras voir une plaque dédiée à un personnage célèbre de Vallon Pont-d'Arc.

La personne recherchée est de même sexe que ce personnage.

4 La halle aux grains

Sur cette place, si tu lèves les yeux tu pourras voir des génoises sous les toits de plusieurs maisons entourant la halle. Les génoises sont des séries d'arcs de cercle placées en rangées. Plus il y a de rangées et plus la famille propriétaire de la maison était riche.

Tu dois maintenant pouvoir retrouver, sur cette place, le numéro de la maison où la plus riche habitait. Pour t'aider, elle possédait trois rangées de génoises.

Le numéro de cette habitation t'indique le rang dans l'alphabet d'une lettre présente dans le nom de famille de la personne recherchée.

Petite aide
Rang d'une lettre dans l'alphabet
A : 1 ; B : 2 ; etc.

5 Le Carreyrou

Mamouto, Pierre et l'inspecteur Rando continuent leur enquête et font une halte rue Carreyrou où ils croisent quelques touristes anglais. Ils décident de leur demander quels animaux, selon eux, seraient capables d'emprunter cette ancienne rue médiévale.

STEVY : Horse - Sheep - Rhino.
HUGH : Cow - Elephant - Pig.
BRYAN : Frog - [illegible]

Le prénom de la personne recherchée ne commence pas par l'initiale du prénom du passant qui dit vrai.

Petite aide
Les animaux en anglais
Chien : Dog ; Chat : Cat ; Serpent : Snake ; Aigle : Eagle ;
Mouton : Sheep ; Elephant : Elephant ; Grenouille : Frog ;
Cochon : Pig ; Cheval : Horse ; Rhinocéros : Rhino.

6 La calade de l'Église

Pour cette énigme, les voyelles valent 1 et les consonnes - 1.

Ex. : ARBRE = 3 - 1 - 1 - 1 - 3 = 3

Quelle forme reconnais-tu de chaque côté du visage sculpté au-dessus de la porte du n°4 ? Calcule la valeur de ta réponse.

La ville de naissance de la personne recherchée possède un nombre de lettres inférieur à ton résultat.

7 L'église Saint-Saturnin

Place-toi à côté de la grande croix et examine bien la vue qui s'offre à toi. Tu peux voir :

1 : De la végétation et un lac.
2 : Un étang et un château.
3 : Des habitations et des montagnes au loin.

La personne recherchée est née un jour multiple du numéro correspondant à ta réponse.

8 La place de la Résistance

Repère les deux mots inscrits sur le horloge de l'Hôtel de Ville. L'inspecteur Rando a fait la découverte suivante :

« Si une lettre apparaît à deux reprises, alors la personne recherchée est née avant 1980. »

Circuit n° 0733001G

Tu devrais avoir retrouvé le prénom du voleur.

Ta réponse : ....