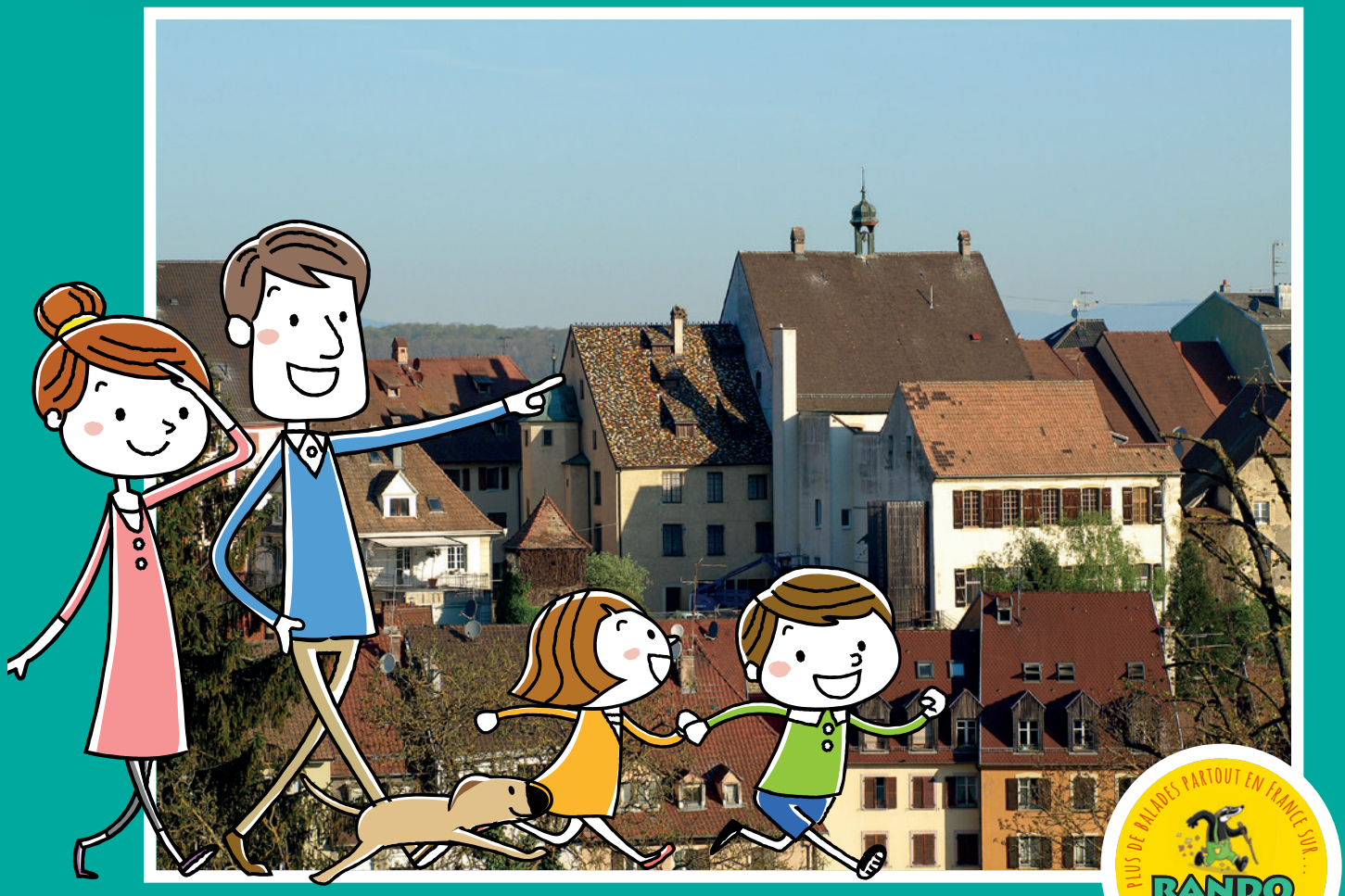
Balades ludiques en Alsace

Altkirch



PLUS DE BALADES PARTOUT EN FRANCE SUR... RANDOLAND.FR

Tous les circuits sur www.visit.alsace

Visiter, se balader, s'amuser !

Retrouvez plus de jeux en Alsace sur l'application mobile Sur la Piste des Trésors d'Alsace...

Office de Tourisme du Sundgau Sud Alsace

Facile | 2 km | 1 h 15

Altkirch

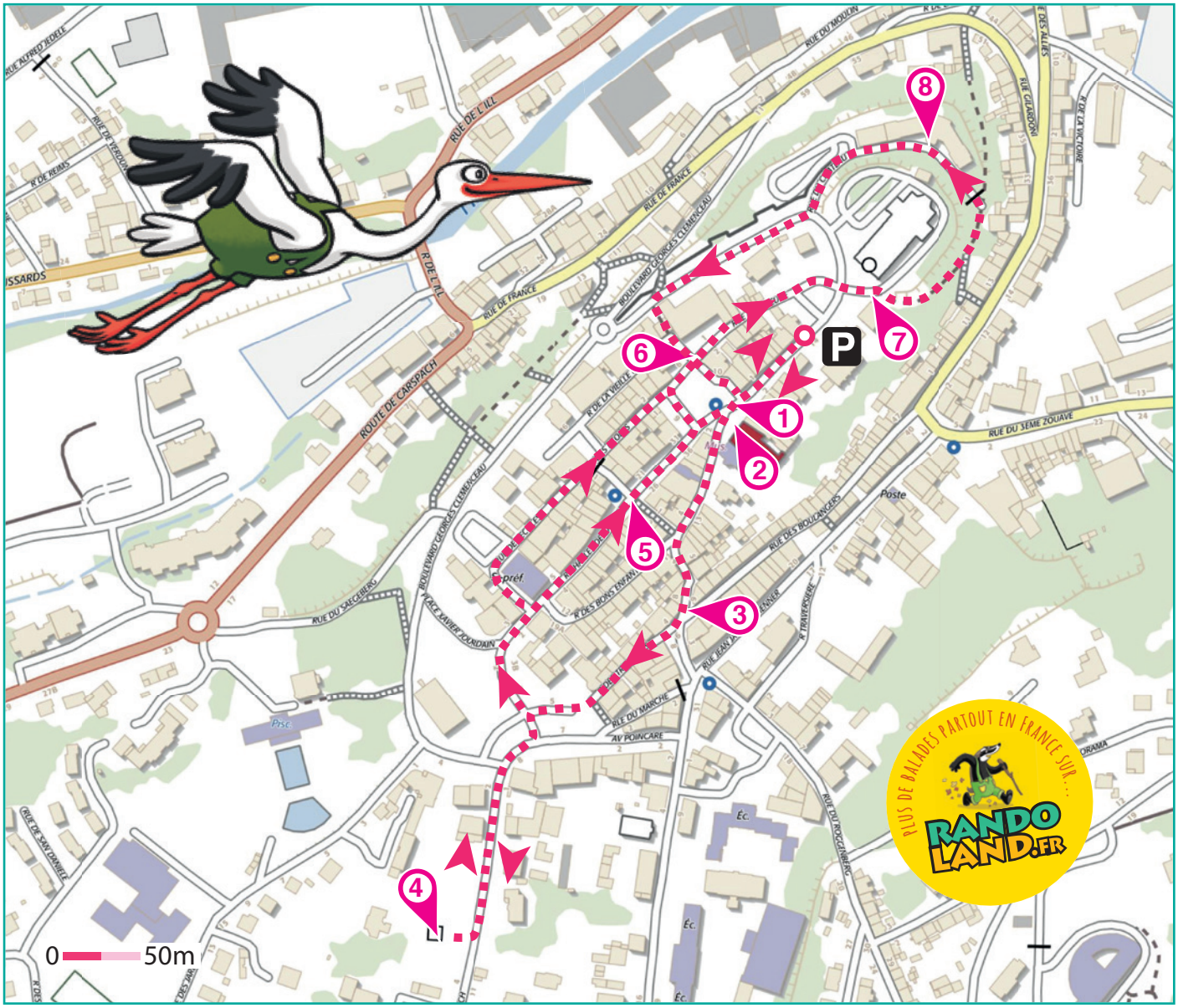
Départ : Devant l'Office de Tourisme
GPS : 47.494532N / 7.313965E

Carnet de route

Soyez vigilants avec vos enfants notamment sur les zones non piétonnes. Le parcours s'effectue sous votre entière responsabilité. La société Randoland et l'Office de Tourisme déclinent toute responsabilité en cas d'accident.

Démarrer la balade devant l'Office de Tourisme et partir dans la rue dos à l'église pour aller observer la fontaine de la Vierge ①.
Aller ensuite voir l'hôtel de ville ②.
Poursuivre dans la rue de l'Hôtel de ville puis dans la rue Hommaire de Hell.
Observer la maison avec l'oriel sur la place des Trois Rois ③.
Continuer dans la rue des Trois Rois qui monte sur la droite. Traverser le parking puis chercher la direction du monument aux morts pour aller voir ce dernier ④.
Faire demi-tour puis redescendre au niveau du parking. Traverser le parking, passer par la halle aux blés. Se diriger ensuite en direction du clocher en empruntant la rue Charles de Gaulle. Aller à la place Charles Goutzwiller pour observer le samouraï ⑤.
Continuer en direction du clocher puis partir à gauche au niveau de la place de la République pour emprunter la rue de la Cure. Chercher la pieuvre sur un mur ⑥.
Continuer tout droit pour aller observer l'église ⑦.
Prendre la petite rue qui descend à droite de l'église. Poursuivre sur la gauche pour passer devant le CRAC ⑧.
Remonter la rue pour arriver au stop. Continuer à droite et emprunter la vieille porte sur la gauche pour arriver vers la fontaine de la Vierge. Revenir à l'Office de Tourisme pour terminer la balade.

Office de Tourisme du Sundgau - Altkirch
13, rue du Château
68130 Altkirch
Tél. : + 33 3 89 40 02 90
www.sundgau-sud-alsace.fr



© Randoland 2021- © IGN 2021 - Autorisation N° 112338-140142

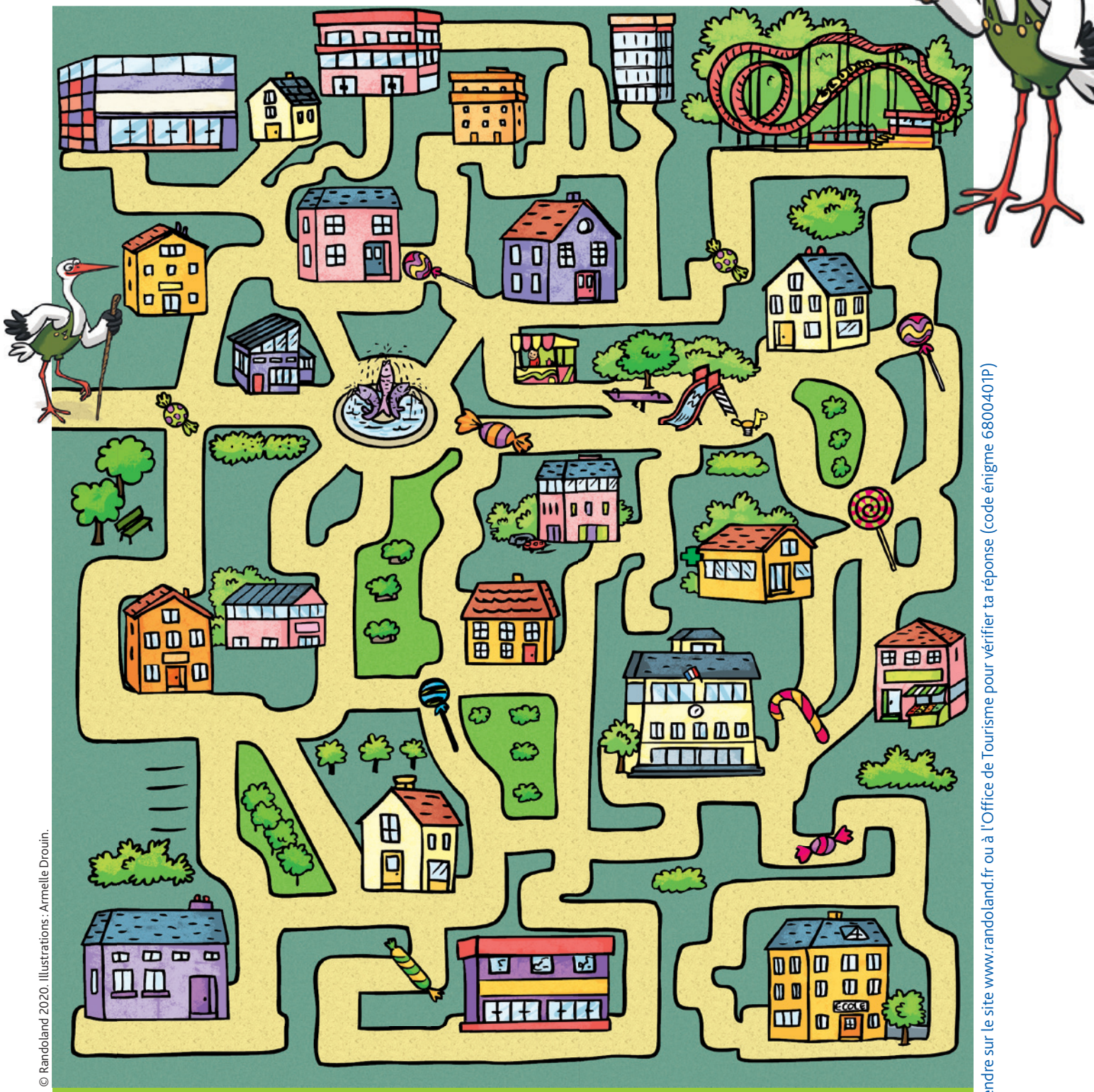
4-6 ans

Altkirch

L'Inspectrice Cigo (à gauche) part en balade. Mais par où va-t-elle passer ?

Trace le chemin parcouru par l'inspectrice en utilisant les informations de la page suivante. Attention elle emprunte toujours le chemin le plus court et ne revient jamais sur ses pas.

Chaque fois qu'elle trouvera un bonbon sur son passage, colorie, dans l'ordre, la frise en bas de page. En fin de parcours, note dans la case réponse le nombre de bonbons coloriés.



1 2 3 4 5 6 7 8

Ta réponse

Tu peux te rendre sur le site www.randoland.fr ou à l'Office de Tourisme pour vérifier ta réponse (code énigme 6800401P)

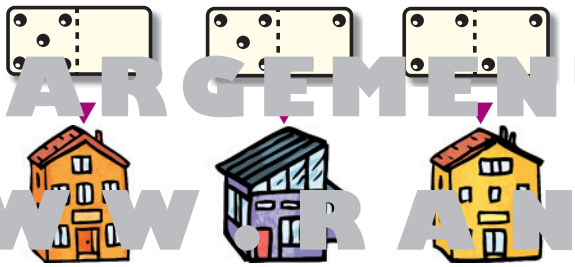
© Randoland 2020. Illustrations : Armelle Drouin.

FICHE COMPLÈTE EN TÉLÉCHARGEMENT SUR LE SITE WWW.RANDOLAND.FR

1 La fontaine de la Vierge

Cherche et observe la couronne au-dessus du [illegible] qui [illegible] avé à plus [illegible] s rep[illegible] sur [illegible]e fontaine. Combien de tours la composent ? Quel domino correspond à ta réponse ?

Va découvrir la prochaine étape dans [illegible] *de ce jeu.*



2 L'hôtel de ville

Quel animal est gravé [illegible] de la statue [illegible] qui a les yeux bandés ?



3 La maison à l'oriel

Mets-toi dos à la maison à l'oriel, et avance de quelques pas. Tu vois la tour ? Monte la voir ou sans [illegible] quelles sont les formes correspondantes.



4 Le monument aux morts

Observe le [illegible] gravé [illegible] 0[illegible]9. Quelles étiquettes permettent d'écrire le nom de la ville, noté en blanc sur le char ?





5 Le samouraï

Quel [illegible]ot a été utilisé pour peindre les mains du personnage [illegible]tte estampe ?



6 La peuvre

Observe la gomme au bout du crayon que tient [illegible] étrange oeuvre. Quel symbole vois-tu ?



7 L'église Notre-Dame

Que vois-tu au sommet de l'église ?



8 Le CRAC

Cherche et observe l'année gravée à gauche au-dessus de la porte du 18. Quel nuage de chiffres lui correspond ?



1-9 ans

Altkirch

ÉNIGME

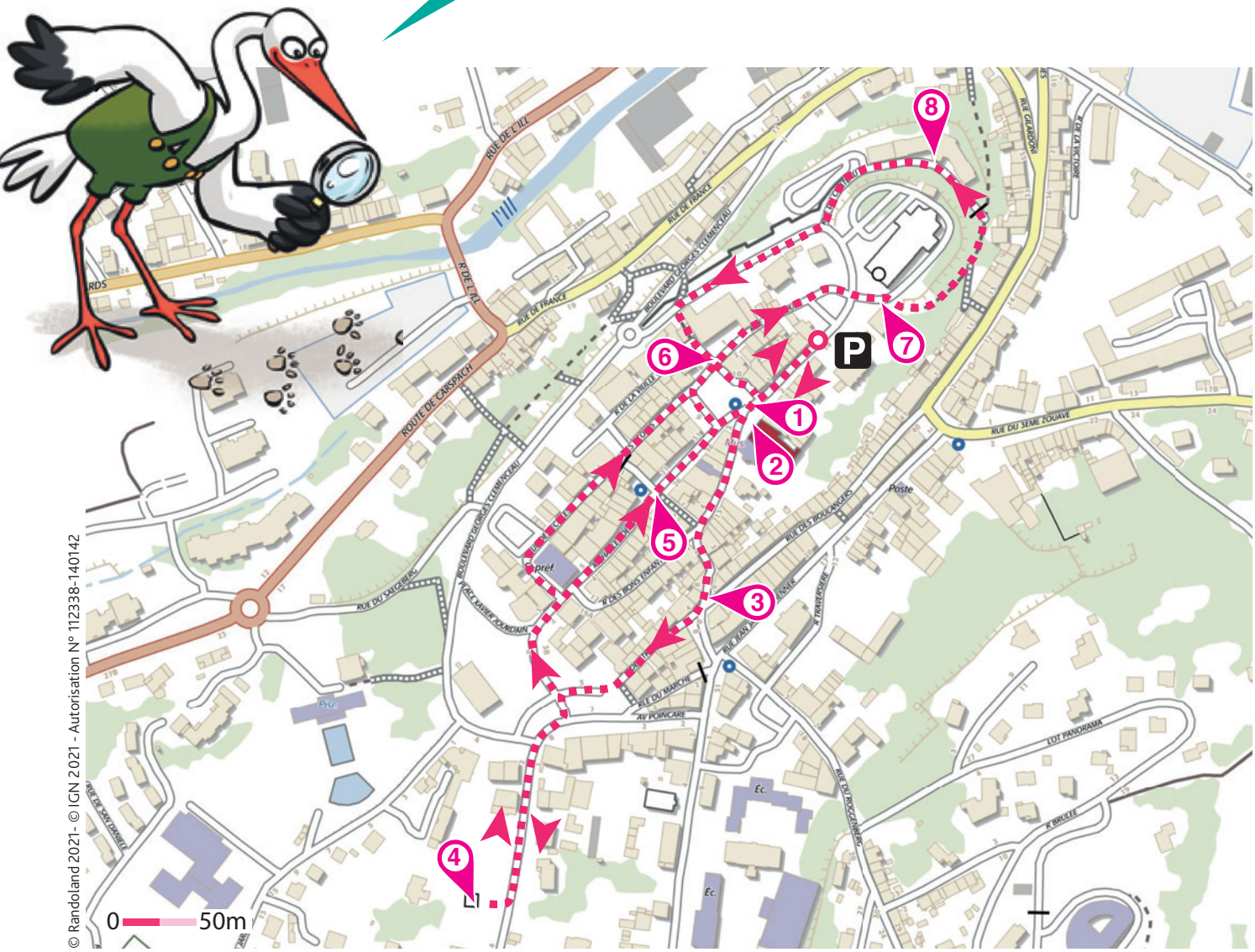
Perdue dans ses pensées, Sofia ne fait pas toujours attention où elle met les pieds. Aujourd'hui, ça lui a joué des tours car à proximité de la porte de ville, son pied a heurté un énorme bloc de pierre. "Aïe, aïe, aïe, ça fait mal !", s'est-elle exclamée.

Une fois la douleur passée, elle a remarqué que ce bloc sculpté comportait des inscriptions. Il s'agit en fait d'une borne, qui avec d'autres, servait à représenter l'endroit où les soldats français se trouvaient lors de la guerre en juillet 1918. L'artiste qui se cache derrière cet ouvrage s'appelle Paul Moreau-...

À toi de découvrir, avec l'aide de l'inspectrice Cigo, quel est le nom manquant de cet homme, nom porté également par ces fameuses bornes !



À chaque point indice, lis bien les indications de la page suivante et reporte tes réponses sur la grille de bas de page.
Tu disposes du plan ci-dessous. À l'emplacement des pastilles numérotées, lis les indications qui te permettront de résoudre l'énigme principale.
À ton retour à la maison, avec l'aide de tes parents, rends-toi vite sur le site randoland.fr pour vérifier ta réponse.



© Randoland 2021- © IGN 2021 - Autorisation N° 112338-140142

FICHE COMPLÈTE EN TÉLÉ-CHARGEMENT SUR LE SITE WWW.RANDOLAND.FR

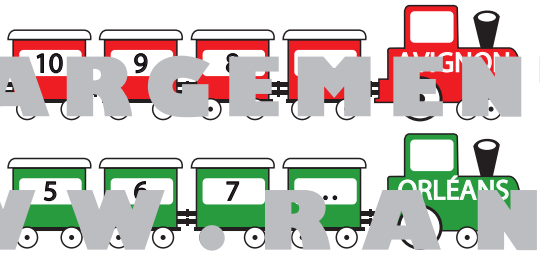


Altkirch

Pour toutes les activités de cette fiche, reporte dans la grille de bas de page les réponses trouvées en face des numéros correspondants.

1 La fontaine de la Vierge

Cherche sur la fontaine le blason où est écrit An[illegible] ! Dans quel [illegible] dernier chiffre de l'année trouvée ?



Note dans la grille la destination du bon train.

2 L'hôtel de ville

Observe la statue au centre, au-dessus de la porte. Quelle partie de son visage est cachée ?

Ins[illegible] dans la grille.

3 La maison à l'oriel

Quelle photo ressemble à l'oriel que tu as devant ?





Remplace le nombre sous la bonne photo par la lettre de l'alphabet qui a cette position.

Ex : 1 → A ; B ; [illegible]

Reporte la lettre découverte dans la grille.

4 Le monument aux morts

Cherche le char "Altkirch" ! Additionne entre eux tous les chiffres de sa plaque d'immatriculation. Quel enfant ci-dessous a le même score que ton résultat ?



M A



U

Écris dans la grille le prénom noté sous la bonne cible.

5 Le samouraï

Ce petit a un casque [illegible] Retrouve parmi les crayons celui sous lequel il a choisi la bonne couleur.



Reporte son prénom dans la grille.

6 La pieuvre

La pieuvre aurait besoin d'un rendez-vous chez le dentiste. Dans quelle expression ci-dessous peux-tu noter un nombre de dents ?

ESTELLE : ..., deux, trois, soleil.

GASPARD : Les ... petits cochons.

Ins[illegible] dans la grille le prénom de celui qui a fait la bonne proposition.

7 L'église Notre-Dame

Aide-toi de la petite plaque d'informations à gauche de la porte de droite pour trouver la réponse !

L'égli[illegible] a été construite en 1[illegible] sur l'emplacement d'un ancien … D'un ancien quoi ?

Reporte ta réponse dans la grille.

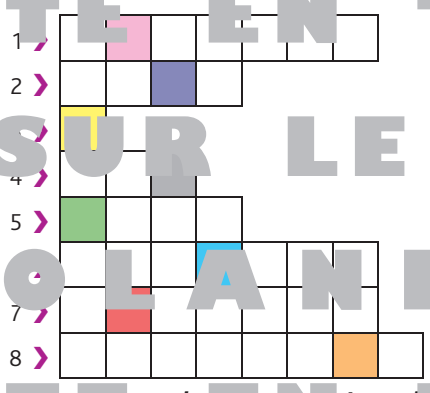
8 Le CRAC

Remarque l'inscription au-dessus de la porte ! Classe dans l'ordre alphabétique les lettres du mot.

Ex : INDICE → CDEIIN

Note ta réponse dans la grille.

Grille réponse — **Circuit n° G800401M**



Reporte en ordre les caractères de cases colorées pour retrouver le nom de l'artiste recherché.

Ta réponse :

+ 10 ans

Altkirch

ÉNIGME

Il est le fils d'un boucher prénommé Jacques, né à Altkirch. Et si pendant un temps, il suit les traces de son père en devenant lui-même boucher ambulant, cette vie ne le satisfait pas et il rêve d'autre chose.

Lorsqu'il découvre en 1894 le phonographe de Thomas Edison (appareil qui grave et enregistre des sons) puis quelques années plus tard le kinétoscope du même inventeur (première caméra qui enregistre des films), sa voie semble alors toute tracée. Il devient un industriel et un producteur assez célèbre dans le monde du cinéma.

L'inspectrice Cigo, curieuse de découvrir l'identité de cet homme, te confie cette mission si tu l'acceptes : lui donner le nom de ce producteur de cinéma lié par son père à Altkirch. Alors, à toi de jouer ton meilleur rôle, celui d'enquêteur ou d'enquêtrice !

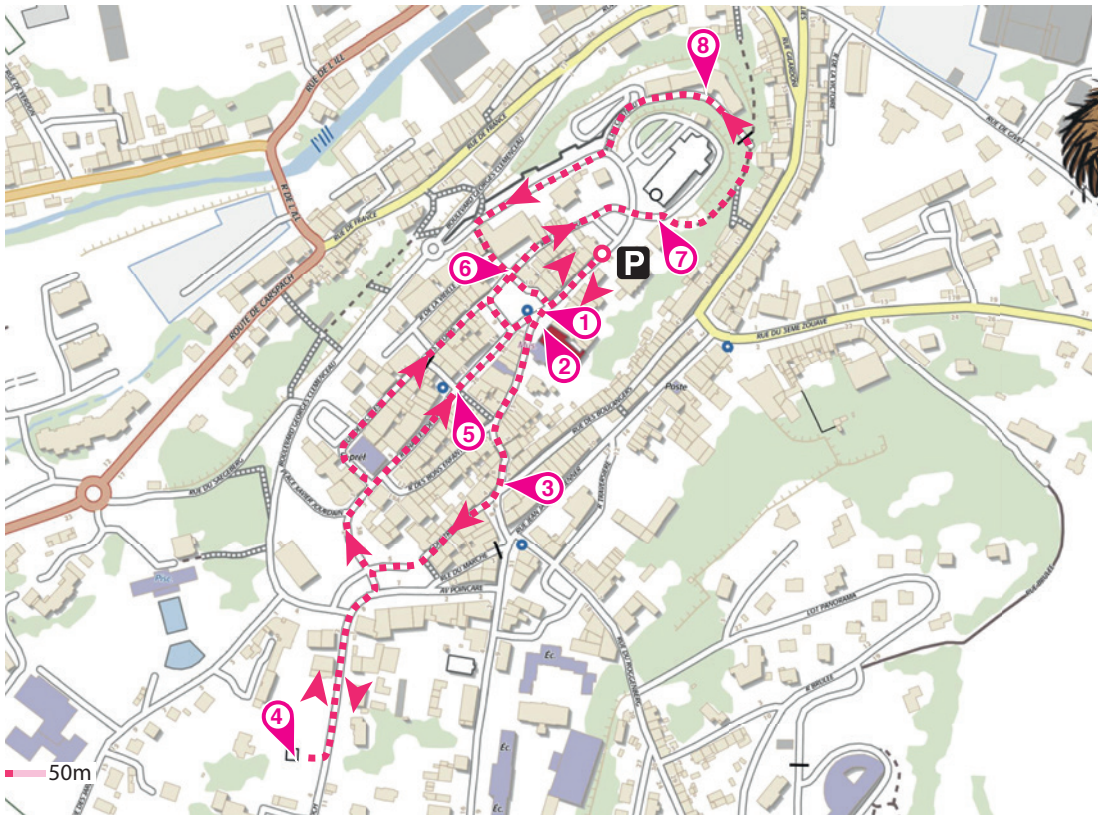


LISTE DES HOMMES DE CINÉMA

- **Eugène LAUSTE,** né le 17 janvier 1857 à Montmartre
- **Émile REYNAUD,** né le 8 décembre 1844 à Montreuil
- **Georges MÉLIÈS,** né le 8 décembre 1861 à Paris
- **Louis LUMIÈRE,** né le 5 octobre 1864 à Besançon
- **Charles PATHÉ,** né le 26 décembre 1863 à Chevry-Cossigny
- **Georges DEMENŸ,** né le 12 juin 1850 à Douai
- **Jules CARPENTIER,** né le 30 août 1851 à Joigny
- **Léon GAUMONT,** né le 10 mai 1864 à Paris
- **Ferdinand ZECCA,** né le 19 février 1864 à Paris

Tu disposes du plan ci-dessous.
À l'emplacement des pastilles numérotées, lis les indications qui te permettront de résoudre l'énigme principale.
À la fin de ta balade, rends-toi à l'Office de Tourisme ou sur le site randoland.fr pour vérifier ta réponse.





© Randoland 2021- © IGN 2021 - Autorisation N° 112338-140142

FICHE COMPLÈTE EN TÉLÉ-CHARGEMENT SUR LE SITE WWW.RANDOLAND.FR



Lors du passage devant chacun des indices lis attentivement les indications fournies. Elles t de résou l'éni pos u verso de cette page.

1 La fontaine de la Vierge

ep es ux anne su n été e fon taine. Additionne les chiffres différents entre les deux ! Remplace ton résultat par le mois de l'an- né rre ndant.

Ex. : 1 → janvier ; etc.

mois-là t pa elui tu cherches, supprime-le de la liste.

2 L'hôtel de ville

ne pa ie u corps e per nage en al es cachée par une bande. Dans quelle expression ci-dessous peux-tu noter le mot découvert ?

CHARLO : A le pl s os e le tre

MILO : Ne pas parler la ... pleine.

ROMANE : Avoir les ... qui sifflent.

L'homme dont le prénom a le même nombre de lettres que celui qui a fait la bonne proposition est à raver de la liste.

3 La maison à l'oriel

À force de voyager pour ses enquêtes, l'inspectrice Zig pl sieurs ho s l'o . Q es celui d'Altkirch ?





1 – 0 0 37

Résous l'opération notée sous la bonne photo.

Barre dans la liste l'homme dont l'année de nais- e est que à ton sultat.

4 Le monument aux morts

iri oi rs le cl "N la dd in entre eux tous les chiffres qui composent la plaque d'immatriculation.

E 88 15 + + 8 + 1 + 25

Quelle cible a le même score que ton résultat ?





MAY JUNE

L'homme né le mois correspondant au prénom anglais noté sous la bonne cible n'est pas celui recherché.

5 Le samouraï

Observe bien chaque détail de la tenue et des ac ssoires du sam ï. Une l tre est issé quelque part. Une fois retrouvée, remplace-la par la lettre qui vient immédiatement après dans l'al- ph t.

Cette nouvelle lettre n'a pas du tout sa place dans la ville de naissance de notre homme.

6 La pieuvre

Cette pieuvre a tout d'une artiste. Quel objet elle dan son ta cle ur ercer so tal t ?

Le mot à trouver rime avec le prénom d'un des ho es Barre-le d ta li e, ce n' pa ch reu ch .

7 L'église Notre-Dame

ide- i de laq e Qu ge ait ean-Jacques Henner quand l'église a été construite ?

L'homme dont le jour de naissance est le plus pro e de ton sul st à raye de l iste.

8 Le CRAC

U so on est avé sur le lin u a -de- sus de la porte d'entrée. Seul le premier mot t'intéresse.

Chon e do no co se des m es lettres initiale et finale que le mot découvert n'est pas le bon. Élimine-le de la liste !

Circuit n° 3001G

Tu devrais avoir retrouvé le nom de l'homme "de cinéma" dont le père est né ici.

Trouvé le : .....