BALADES LUDIQUES

POUR PETITS ET GRANDS

Lyon
Au pays de la soie

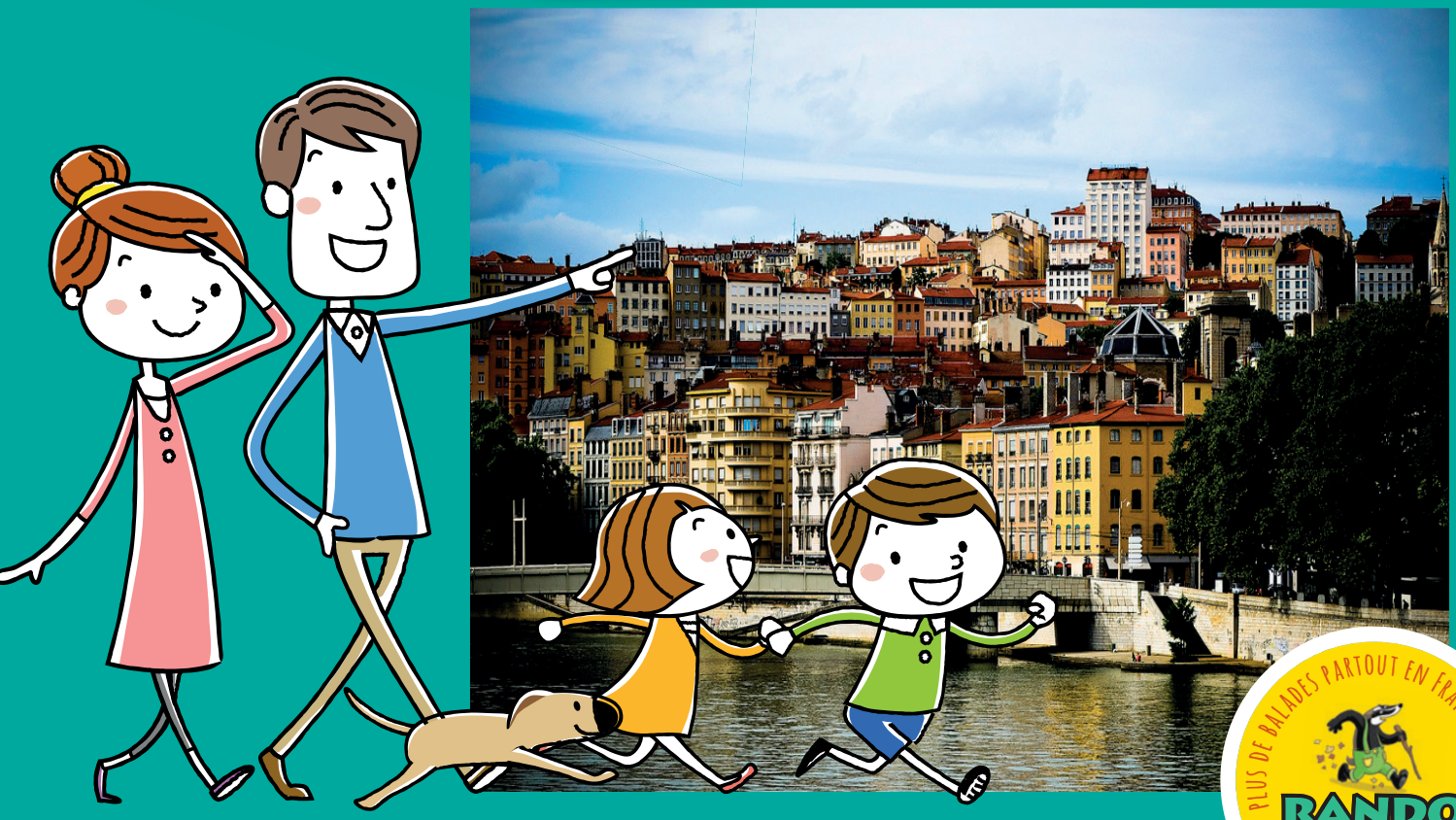

PLUS DE BALADES PARTOUT EN FRANCE SUR... RANDOLAND.FR

Visiter, se balader, s'amuser !

RANDOLAND

Plus de balades à Lyon et partout en France sur randoland.fr

Difficile | 3,2 km | 2h

Départ : Place des Terreaux
GPS : 45.767344N / 4.834059E

Lyon
Au pays de la soie

Située dans la région Rhône Alpes, Lyon se trouve au confluent du Rhône et de la Saône. Aujourd'hui, la Croix-Rousse « colline qui travaille » culminant à 254m au-dessus de la ville, reste le vestige d'une prospérité économique liée à la soie. Avec leur architecture caractéristique, « les pentes » de la Croix-Rousse sont parsemées de ruelles étroites, de vieux immeubles ayant abrité des ateliers de soieries. Cet ensemble fait partie du territoire classé au patrimoine Mondial par l'UNESCO et est ancré dans l'histoire et l'identité des Lyonnais.

Road-book

Soyez vigilants avec vos enfants notamment sur les zones non piétonnes. Le parcours s'effectue sous votre entière responsabilité. La société Randoland décline toute responsabilité en cas d'accident.

Débuter sur la place des Terreaux, devant l'Hôtel de ville. Traverser la place et se diriger vers la fontaine Bartholdi ①.

Au bout de la place, prendre à droite rue Sainte-Marie des Terreaux et monter les escaliers. En haut, prendre à gauche et traverser la place des Capucins et se diriger vers la gauche, rue du Sergent Blandan. Entrer sur la place Sathonay et poursuivre en direction de la statue ②.

Emprunter les escaliers de la montée de l'amphithéâtre, se diriger dans le jardin des plantes et admirer la statue Auguste Burdeau ③.

Remonter jusqu'en haut du parc et prendre la montée des Carmélites jusqu'à la rue Neyret. Tourner à droite. Aller tout droit jusqu'à l'église Bon Pasteur ④.

Aller tout droit dans la rue Neyret jusqu'à la montée de la grande Côte et prendre la montée d'escaliers. Sur la place du jardin de la grande côte, admirer le point de vue sur la ville de Lyon. Traverser la place, aller tout droit rue des Pierres plantées. Au boulevard de la Croix-Rousse, traverser et se diriger sur la place de la Croix Rousse. Aller jusqu'à la statue de J.-M. Jacquard ⑤.

Revenir sur ses pas, traverser le boulevard de la Croix-Rousse. Tourner à gauche jusqu'à la montée Saint-Sébastien. Tourner à droite dans la montée Saint-Sébastien, admirer l'église St-Bernard sur votre droite. Continuer en descente jusqu'à la rue Mottet de Gérando. Prendre à droite sur la place Colbert. Traverser la place sous les platanes et se diriger au n° 9 en face. Emprunter la traboule « la cour des Voraces » (petit passage permettant de passer d'une rue à une autre à travers la cour des maisons). Descendre les escaliers pour sortir sur la rue Imbert Colomès. Prendre à gauche pour retourner sur la montée Saint-Sébastien. Tourner à droite puis prendre la deuxième rue à droite, rue René Leynaud. Aller jusqu'à l'église Saint-Polycarpe ⑥.

Prendre la rue Abbé Rozier en face de l'église. Traverser la place du Forez et poursuivre sur la rue Saint-Polycarpe. Sur votre gauche, admirer la Condition des Soies ⑦.

Continuer, traverser et prendre la rue Désirée. Tourner ensuite à droite et se diriger au centre de la place de la Comédie pour observer l'Opéra (ancien théâtre) ⑧.

Traverser la place et tourner à droite rue Joseph Serlin. Arrivée sur la place des Terreaux.

© randoland 2018 - © IGN 2018 - Autorisation n° 193214-249564

PLUS DE BALADES PARTOUT EN FRANCE SUR...
RANDOLAND.FR

4-6 ans

Lyon
Au pays de la soie

Les enfants se demandent quelle fleur ils aimeraient bien avoir dans leur jardin. Utilise les informations fournies sur la page suivante pour retrouver la fleur choisie par nos deux amis. En fin de parcours, note son code (lettre ou chiffre) dans la case prévue pour la réponse.

À ton retour à la maison, avec l'aide de tes parents, rends-toi vite sur le site randoland.fr pour vérifier ta réponse. Si elle est juste tu obtiendras 2 points bonus que tu pourras échanger contre de super cadeaux !

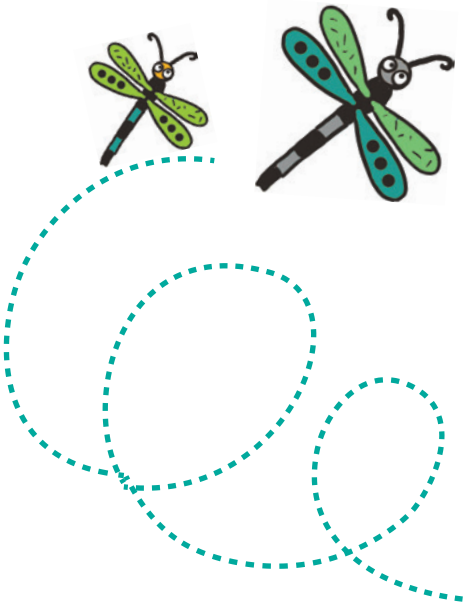

AVANT DE PARTIR

Dansons la capucine,
Y'a plus de vin chez nous !
Y'en a chez la voisine,
Mais ce n'est pas pour nous,
You !

TA RÉPONSE

© randoland 2018. Illustrations : Armelle Drouin.

Tu peux te rendre à l'Office de Tourisme ou sur le site www.randoland.fr pour vérifier ta réponse (code énigme 6912305P).

CETTE PAGE EST PROTÉGÉE. CETTE PAGE EST PROTÉGÉE. CETTE PAGE EST PROTÉGÉE.

7-9 ans

Lyon
Au pays de la soie

ÉNIGME

L'inspecteur Rando en promenade à la Croix-Rousse, a entendu parler du métier à tisser Jacquard.

De par sa taille, il a fortement influencé l'architecture du quartier. C'est pour cette raison que les fenêtres sont souvent très hautes.

Des habitants du quartier ont raconté à l'inspecteur Rando qu'on donnait un surnom au métier à tisser en référence au bruit qu'il faisait lorsqu'il était en marche.

Tout au long de la balade, tu vas découvrir des indices qui te permettront de trouver le surnom que donnaient les Lyonnais au métier Jacquard.

À chaque point indice, lis bien les indications de la page suivante et reporte tes réponses sur la grille de bas de page.

Remets en ordre les lettres des cases colorées pour retrouver le surnom que donnaient les Lyonnais au métier Jacquard.

Tu disposes du plan ci-dessous. À l'emplacement des points rouges, lis les indications qui te permettront de résoudre l'énigme principale.

À ton retour à la maison, avec l'aide de tes parents, rends-toi vite sur le site randoland.fr pour vérifier ta réponse. Si elle est juste tu obtiendras 2 points bonus que tu pourras échanger contre de super cadeaux !

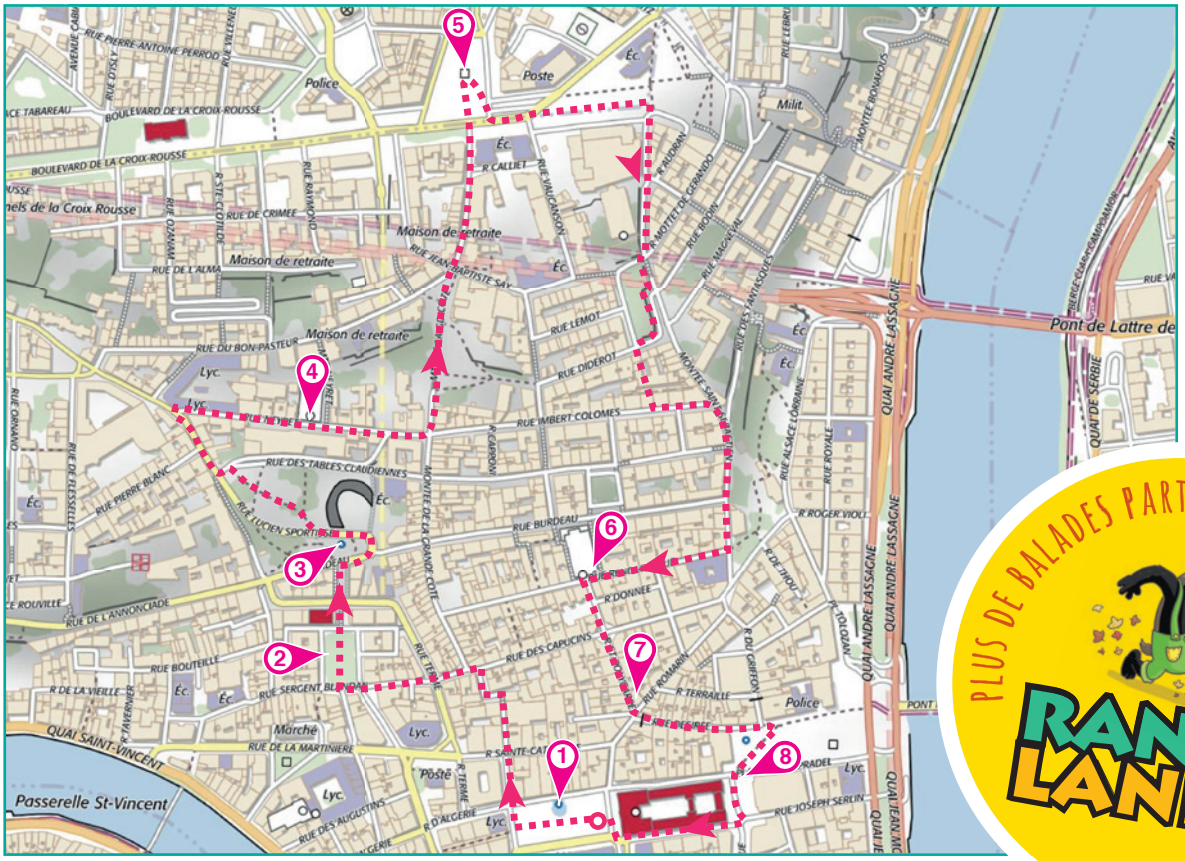

© randoland 2018 - © IGN 2018 - Autorisation n° 193214-249564

PLUS DE BALADES PARTOUT EN FRANCE SUR...
RANDOLAND.FR

CETTE PAGE EST PROTÉGÉE. CETTE PAGE EST PROTÉGÉE. CETTE PAGE EST PROTÉGÉE.

+ 10 ans

Lyon
Au pays de la soie

ÉNIGME

L'inspecteur Rando souhaite avoir un assistant pour l'accompagner lors de ses prochaines sorties. Il a passé une annonce. Il a reçu de nombreuses réponses et te demande de l'aider à faire son choix.

L'inspecteur a sélectionné 6 candidats. Il les emmène faire une sortie pour être sûr de son choix.

Celui qui va être sélectionné sera l'enfant qui fournira le plus grand nombre de bonnes réponses aux questions sur les sites et monuments au cours de la visite.

LES ENFANTS PARTICIPENT À LA SORTIE

Paul
Adrien
Florence
Antoine
Marie
Julie

Tu disposes du plan ci-dessous.
Lors du passage devant chacun des indices, indique dans le tableau de bas de page, en face de chacun des personnages, si l'affirmation est vraie (V) ou fausse (F).
Tu pourras en déduire celui qui a répondu le mieux aux questions.
À ton retour à la maison, avec l'aide de tes parents, rends-toi vite sur le site randoland.fr pour vérifier ta réponse. Si elle est juste tu obtiendras 2 points bonus que tu pourras échanger contre de super cadeaux !

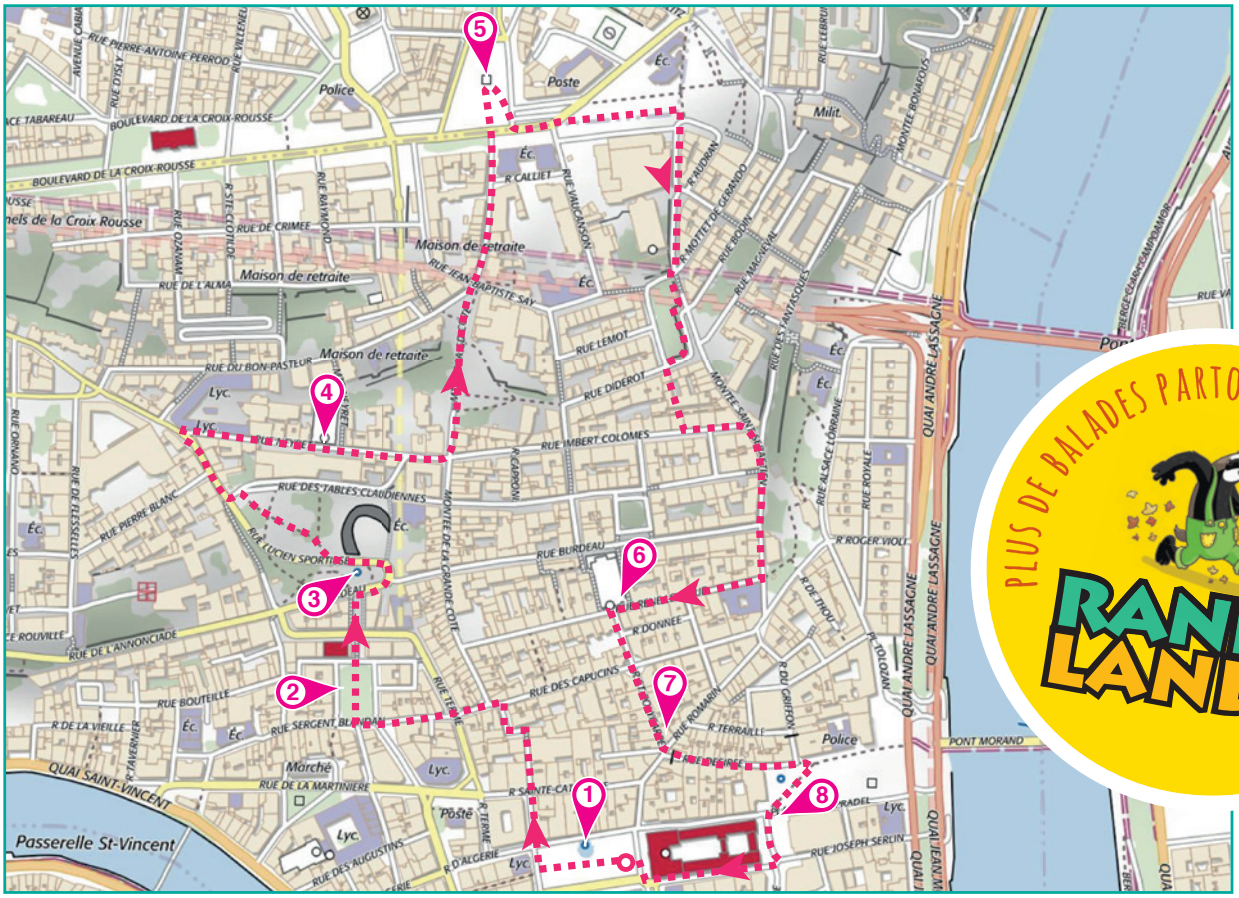

© randoland 2018 - © IGN 2018- Autorisation n°193214-249564

PLUS DE BALADES PARTOUT EN FRANCE SUR...
RANDOLAND.FR

CETTE PAGE EST PROTÉGÉE. CETTE PAGE EST PROTÉGÉE. CETTE PAGE EST PROTÉGÉE. CETTE PAGE EST PROTÉGÉE. POUR ACHETER LE FICHIER NON PROTÉGÉ, RENDEZ-VOUS SUR WWW.RANDOLAND.FR

1 Fontaine Bartholdi

Inspecteur Rando : Que voit-on sur la statue Bartholdi ?

Antoine : La déesse est tractée par cinq chevaux.

Florence : Si nous multiplions le nombre de chevaux par le nombre de déesses, on obtient 12.

Adrien : Nous pouvons voir une déesse, deux enfants et quatre chevaux.

2 La statue

Inspecteur Rando : Que porte le sergent Blandan ?

Florence : Le soldat porte un fusil, des épaulettes et une sacoche.

Antoine : Le soldat porte un casque, des épaulettes et une sacoche.

Paul : Le soldat ne porte ni fusil, ni épaulettes, ni sacoche.

UN PEU D'HISTOIRE

Le sergent Blandan est un personnage légendaire de Lyon en 1819 qui a fait toute sa carrière dans l'armée.

3 Fontaine Auguste Bureau

Inspecteur Rando : Qu'observe-t-on sur cette fontaine ?

Marie : L'eau de la fontaine sort de la bouche d'un lion.

Paul : Auguste Bureau est né en 1851 et mort en 1894.

Julie : La fontaine est surmontée d'un fronton circulaire.

UN PEU D'HISTOIRE

Cette fontaine a une particularité ! Il manque la statue d'Auguste Bureau et celle-ci a disparu lors de la seconde guerre mondiale et n'a jamais été remplacée.

4 Église Bon pasteur

Inspecteur Rando : Est-ce que quelqu'un pourrait me décrire cette église ?

Adrien : Au-dessus du portail, on peut voir trois fenêtres arrondies et une statue.

Florence : Et il y a également deux tours carrées à gauche et à droite de l'église.

Antoine : Mais non ! Elles sont rondes. De plus, il y a deux d'escaliers à droite et à gauche.

5 Statue J.-M. Jacquard

Inspecteur Rando : Que pouvez-vous me dire au sujet de la statue de J.-M. Jacquard ?

Julie : Jacquard est debout dans sa main droite une feuille roulée.

Paul : Mais non ! Il tient la feuille dans sa main gauche !

Marie : Oui, et Jacquard était un bienfaiteur pour les ouvriers de la soie.

6 Église Saint-Polycarpe

Inspecteur Rando : Pouvez-vous me donner des indications sur l'architecture du bâtiment ?

Adrien : Il y a un grand fronton triangulaire au sommet de l'église.

Antoine : Tout en haut de la façade, on peut voir deux volutes accolées à deux anges.

Marie : Une tête d'ange est sculptée au dessus d'un caveau solaire !

AIDE

Une volute est un élément de décoration en forme de spirale. Le fronton est un ornement d'architecture.

7 Condition des soies

Inspecteur Rando : Quels animaux sont représentés sur l'arc de cercle au-dessus de la porte et que mange-t-il ?

Antoine : Ce sont des vers à soie qui mangent du raisin.

Florence : Ce sont des vers à soie qui mangent des feuilles de mûriers.

Paul : Ce sont des tortues qui mangent de la salade.

8 L'Opéra

Inspecteur Rando : Regardez bien les muses sur le balcon de l'Opéra. Que remarquez-vous ?

Marie : La deuxième muse en partant de la gauche a un parchemin dans les mains et porte un parapluie.

Paul : Il y a le même nombre de muses, de fenêtres et de balcons.

Adrien : Quatre des huit muses ont un bras levé.

Trouvez maintenant le prénom de l'enfant qui va devenir assistant.

	1	2	3	4	5	6	7	8
ANTOINE								
FLORENCE								
ADRIEN								
PAUL								
MARIE								
JULIE								

Circuit n° 6912305G

Ta réponse : .....